



Ministério da Indústria, Comércio Exterior e Serviços
Secretaria Especial da Micro e Pequena Empresa
Departamento de Registro Empresarial e Integração

Nº DO PROTOCOLO (Uso da Junta Comercial)



JUCEMS - SEDE

SEDE - JUCEMS

NIRE (da sede ou filial, quando a sede for em outra UF)

Código da Natureza Jurídica

Nº de Matrícula do Agente Auxiliar do Comércio

54600047983

2305



17/119.207-9

10 NOV 2017

1 - REQUERIMENTO

ILMO(A). SR.(A) PRESIDENTE DA JUNTA COMERCIAL DO ESTADO DE MATO GROSSO DO SUL

NOME: **FABIO TAFURI CRUZ ENGENHARIA PROJETOS E SOLUCOES EIRELI ME**

(da Empresa ou do Agente Auxiliar do Comércio)

requer a V.Sª o deferimento do seguinte ato:

Nº FCN/REMP



MS2201700174033

Nº DE VIAS	CÓDIGO DO ATO	CÓDIGO DO EVENTO	QTDE	DESCRIÇÃO DO ATO / EVENTO
------------	---------------	------------------	------	---------------------------

1	002	-	-	ALTERAÇÃO
---	-----	---	---	-----------

2244	1	ALTERAÇÃO DE ATIVIDADES ECONOMICAS (PRINCIPAL E SECUNDARIAS)
2211	1	ALTERAÇÃO DE ENDEREÇO DENTRO DO MESMO MUNICÍPIO
2015	1	ALTERAÇÃO DE OBJETO SOCIAL

Representante Legal da Empresa / Agente Auxiliar do Comércio:

CAMPO GRANDE

Local

Nome: **FABIO TAFURI CRUZ**

Telefone de Contato: (67) 9330-3443

Assinatura:

8 Novembro 2017

Data

2 - USO DA JUNTA COMERCIAL

☒ DECISÃO SINGULAR

☐ DECISÃO COLEGIADA

Nome(s) Empresarial(ais) Igual(ais) ou semelhante(s):

☐ SIM

☐ SIM

Processo em Ordem
À decisão

Data

Responsável

☐ NÃO

Data

Responsável

Data

Responsável

DECISÃO SINGULAR

☒ Processo em exigência. (Vide despacho em folha anexa)

2ª Exigência

3ª Exigência

4ª Exigência

5ª Exigência

☒ Processo deferido. Publique-se e arquivar-se.



☐ Processo indeferido. Publique-se.

06 DEZ 2017

Data

Responsável

DECISÃO COLEGIADA

☐ Processo em exigência.

☐ Processo deferido.

☐ Processo indeferido.

3ª Exigência

4ª Exigência

5ª Exigência

Cecília S. Pavão El Gass
Assessoria de Apoio Administrativo
Mat. 32140321

Vogal

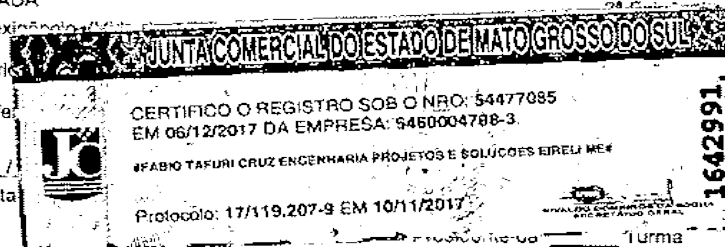

Junta Comercial do Estado de Mato Grosso do Sul

Certifico registro sob o nº 54477085 em 06/12/2017 da Empresa FABIO TAFURI CRUZ ENGENHARIA PROJETOS E SOLUCOES EIRELI ME, Nire 54600047983 e protocolo 171192079 - 10/11/2017. Autenticação: 1AACEB45C2FB774E152F61ED2BBB59E81D02E8B. Nivaldo Domingos da Rocha - Secretário-Geral. Para validar este documento, acesse <http://www.jucems.ms.gov.br> e informe nº do protocolo 17/119.207-9 e o código de segurança 02dv. Esta cópia foi autenticada digitalmente e assinada em 06/12/2017 por Nivaldo Domingos da Rocha - Secretário-Geral.

NIVALDO DOMINGOS DA ROCHA
SECRETÁRIO GERAL

ALTERAÇÃO 001
FABIO TAFURI CRUZ ENGENHARIA PROJETOS E SOLUÇÕES EIRELI ME

Pelo presente instrumento particular de contrato da eireli, e na melhor forma de direito, **FABIO TAFURI CRUZ**, brasileiro, divorciado, engenheiro mecânico, residente e domiciliado nesta cidade de Campo Grande/MS, à Rua Pedro Celestino, 2297 Centro CEP 79.002-372, portador da cédula de identidade RG. 30191447 SSP/SP e do CPF 227.642.868-64 nascido na Cidade de Atibaia/SP em 26/04/1983, filiação: Rubens Cruz e Maria Aparecida Tafuri Cruz, na qualidade de titular da eireli que gira nesta cidade sob a denominação: **FABIO TAFURI CRUZ ENGENHARIA PROJETOS E SOLUÇÕES EIRELI ME**, registrado na Junta Comercial do Estado de Mato Grosso do Sul – JUCEMS – sob o nº. 54600047983 em 30/06/2015, matriz com sede e domicílio à Rua Raposo Tavares, 315 sala 15 Bairro Jardim Paulista em Campo Grande/MS CEP 79.050-050, inscrita no CNPJ nº. 22.752.246/0001-52 tem entre si justos e deliberados alterar a empresa mediante as condições e cláusulas seguintes:

1ª. Alterar a atividade da empresa, a eireli passa a ter por objeto: Elaboração de projetos técnicos, manutenção nas áreas de engenharia mecânica, engenharia civil, engenharia elétrica, arquitetura, fiscalização de obras e gerenciamento de equipe especializada em manutenção predial, projetos CFTV e de sistemas de segurança, Reparação, manutenção e prevenção contra incêndio e pânico, instalação e fornecimento de unidades extintoras de incêndio, saneamento básico, obras de aterro hidráulico doméstico, comercial e industrial, de sistemas de climatização e exaustão de ambientes, de execução de poços artesianos e semi artesianos, de tecnologia da informação, instalação e montagem de estruturas metálicas, Soluções em manutenção corretiva, preventiva de máquinas e equipamentos de movimentação de carga, manutenção de veículos pesados e leves, construção de residências e prédios, Escritório administrativo - centro de serviços de apoio as empresas, com acompanhamento a licitação, digitação

2ª. Alterar o endereço da matriz para Av.: Afonso Pena, 3404 loja 03 Vila Centro CEP 79.002-075 em Campo Grande/MS.

À vista da modificação ora ajustada, consolida-se o contrato da eireli, com a seguinte redação:

FABIO TAFURI CRUZ ENGENHARIA PROJETOS E SOLUÇÕES EIRELI ME
CNPJ 22.752.246/0001-52

A empresa **FABIO TAFURI CRUZ ENGENHARIA PROJETOS E SOLUÇÕES EIRELI ME**, conforme contrato de constituição registrado na Junta Comercial do Estado de Mato Grosso do Sul – JUCEMS – sob o nº. 54600047983 em 30/06/2015, com endereço à Av.: Afonso Pena, 3404 loja 03 Vila Centro CEP 79.002-075 em Campo Grande/MS, com o CNPJ nº. 22.752.246/0001-52, tem entre si justos e deliberados o contrato da eireli pela forma e condições seguintes cláusulas:



Junta Comercial do Estado de Mato Grosso do Sul

Certifico registro sob o nº 54477085 em 06/12/2017 da Empresa FABIO TAFURI CRUZ ENGENHARIA PROJETOS E SOLUCOES EIRELI ME, Nire 54600047983 e protocolo 171192079 - 10/11/2017. Autenticação: 1AACEB45C2FB774E152F61ED2BBB59E81D02E8B. Nivaldo Domingos da Rocha - Secretário-Geral. Para validar este documento, acesse <http://www.jucems.ms.gov.br> e informe nº do protocolo 17/119.207-9 e o código de segurança 02dv Esta cópia foi autenticada digitalmente e assinada em 06/12/2017 por Nivaldo Domingos da Rocha – Secretário-Geral.

NIVALDO DOMINGOS DA ROCHA
SECRETÁRIO GERAL

1ª. A empresa gira sob o nome empresarial: **FABIO TAFURI CRUZ ENGENHARIA PROJETOS E SOLUÇÕES EIRELI ME**, e terá sede a Av.: Afonso Pena, 3404 loja 03 Vila Centro CEP 79.002-075 em Campo Grande/MS, podendo, a qualquer tempo, a critério de seu titular, abrir ou fechar filiais ou outras dependências em qualquer parte do território nacional.

2ª. O capital será de R\$ 150.000,00 (Cento e cinquenta mil reais), totalmente integralizadas, neste ato em moeda corrente do País.

3ª. O objeto da empresa EIRELI será: Elaboração de projetos técnicos, manutenção nas áreas de engenharia mecânica, engenharia civil, engenharia elétrica, arquitetura, fiscalização de obras e gerenciamento de equipe especializada em manutenção predial, projetos CFTV e de sistemas de segurança, Reparação, manutenção e prevenção contra incêndio e pânico, instalação e fornecimento de unidades extintoras de incêndio, saneamento básico, obras de aterro hidráulico doméstico, comercial e industrial, de sistemas de climatização e exaustão de ambientes, de execução de poços artesianos e semi artesianos, de tecnologia da informação, instalação e montagem de estruturas metálicas, Soluções em manutenção corretiva, preventiva de máquinas e equipamentos de movimentação de carga, manutenção de veículos pesados e leves, construção de residências e prédios, Escritório administrativo - centro de serviços de apoio as empresas.

4ª. A EIRELI iniciará suas atividades em 10/06/2015 e seu prazo de duração é indeterminado.

5ª. A responsabilidade do titular é limitada ao capital integralizado.

6ª. A administração da EIRELI caberá ao titular **FABIO TAFURI CRUZ**, autorizado o uso do nome empresarial, com os poderes e atribuições de administrar os negócios da empresa, vedado, no entanto, o uso do nome empresarial atividades estranhas ao interesse empresarial.

§ 1º - Faculta-se ao administrador, nos limites de seus poderes, constituir procuradores em da EIRELI, devendo ser especificado no instrumento de mandato, os atos e operações que poderão praticar e a duração do mandato, que no caso de mandato judicial, poderá ser por prazo indeterminado.

§ 2º - Poderão ser designados administradores não titular, na forma prevista no art. 1061 da lei 10.406/2002.

7ª. O exercício encerrar-se-á em 31 de dezembro, data em que será procedido o levantamento de um inventário, de Balanço Patrimonial e da Demonstração de Resultado do Exercício, sendo que os lucros ou prejuízos apurados serão suportados pelo próprio titular.

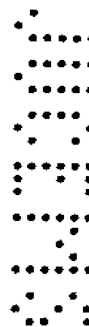

8ª. Nos quatro meses seguintes ao término do exercício social, o sócio deliberara sobre as contas e designara administrador(es) quando for o caso.

9ª. Declara o titular, para os devidos fins e efeitos de direito, que não participa de nenhuma outra pessoa jurídica dessa modalidade, ou seja, que não é titular de outra EIRELI já registrada no território nacional.

10ª. O administrador declara, sob as penas da lei que não está impedido de exercer a administração da empresa, por lei especial, ou em virtude de condenação criminal, ou por se encontrarem sob os efeitos dela, a pena que vede, ainda que temporariamente, o acesso a cargos públicos; ou por crime falimentar, de prevaricação, peita ou suborno, concussão, peculato, ou contra a economia popular, contra normas de defesa da concorrência, contra as relações de consumo, fé pública, ou a propriedade.

11ª. Fica eleito o foro da Comarca de Campo Grande/MS, para dirimir quaisquer dúvidas oriundas do presente instrumento, renunciando expressamente a outro, por mais privilegiado que seja.

Pelo estipulado, o titular assina o presente instrumento, em 1 (uma) via que será levado a registro perante a Junta Comercial do Estado de Mato Grosso do Sul, para que a mesma adquira personalidade jurídica, de acordo com a legislação em vigor.

Campo Grande/MS, 04 de novembro de 2017

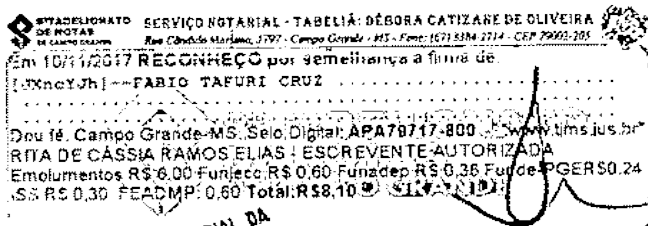

8º SERVIÇO NOTARIAL DA
COMARCA DE CAMPO GRANDE
Rita de Cássia Ramos Elias
Escrivente

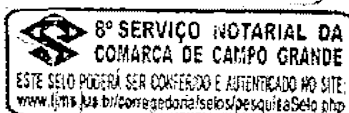

Fabio Tafuri Cruz
FABIO TAFURI CRUZ



Junta Comercial do Estado de Mato Grosso do Sul

Certifico registro sob o nº 54477085 em 06/12/2017 da Empresa FABIO TAFURI CRUZ ENGENHARIA PROJETOS E SOLUCOES EIRELI ME, Nire 54600047983 e protocolo 17/1192079 - 10/11/2017. Autenticação: 1AACEB45C2FB774E152F61ED2BBB59E81D02E8B. Nivaldo Domingos da Rocha - Secretário-Geral. Para validar este documento, acesse <http://www.jucems.ms.gov.br> e informe nº do protocolo 17/119.207-9 e o código de segurança 02dv. Esta cópia foi autenticada digitalmente e assinada em 06/12/2017 por Nivaldo Domingos da Rocha - Secretário-Geral.

NIVALDO DOMINGOS DA ROCHA
SECRETÁRIO GERAL